

Marktgemeinde Sinabelkirchen

Sport- u. Kulturhalle-KG

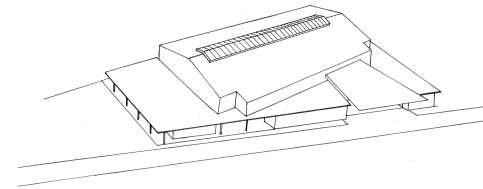

8261 Sinabelkirchen 8

Infos unter 0664/8341028 oder halle@siniwelt.com

Preise gültig ab: 01.05.2026

PREISLISTE 2026 für die Sport- und Kulturhalle Sinabelkirchen 200 8261 Sinabelkirchen in EURO	bis 2/3-Saal ohne Galerie	Gesamte Halle Inkl. Betriebskosten		bis 32 Std. 8h-12h am nächsten Tag gesamte Halle **Pauschal zzgl. Betriebskosten	bis 54 Std. 8h-12h am übernächsten Tag gesamte Halle **Pauschal zzgl. Betriebskosten
		je Std.	Nebenzeit 7h-18h je Std.		
Sportbetrieb	***	39,50	47,50	56,00	-
Turniere mit Nenngeld / Ausschank	-	-	84,00	84,00	-
Öffentliche u. Nichtöffentliche Festveranstaltung v. Vereinen, Firmen mit Disco/Barbetrieb/Livemusik	-	-	247,00	247,00	1.470,- (1.225,- netto)
Tagungen, Versammlungen, Hochzeiten und Privatfeiern Kulturveranstaltungen von Vereinen Frühschoppen	-	-	171,00	171,00	828,- (690,- netto)
Sportbetrieb ohne Hallenwart. Bei pauschalierten Veranstaltungen sind Leistungen des Hallenwartes für Betriebs- und Sicherheitseinweisungen, Hilfestellung bei Aufbau von Bühne, Gerüst, Verlegung von Teppichboden, etc. bis zu 4 Stunden (Normalarbeitszeit) inkludiert – zusätzliche Stunden werden bei Bedarf nach tatsächlichem Aufwand verrechnet.					
Hallenwart je Stunde: Normalarbeitszeit 06:00-20:00 Uhr EUR 55,00 Nachtstunden 20:00-06:00 Uhr EUR 82,00					
Veranstaltungsende (Sperrstunde) spätestens um 4 Uhr					
** Betriebskosten werden gesondert nach tatsächlichem Aufwand verrechnet! (Strom, Heizung, Wasser, Reinigung, Aufbau, etc.)					
*** 10er-Block für 1Std 10% Nachlass, 10er-Block für 2Std. 20% Nachlass / Terminverschiebungen bei Veranstaltungen möglich					
Alle Preise inkl. 20% Mehrwertsteuer					

Marktgemeinde Sinabelkirchen Sport- u. Kulturhalle-KG

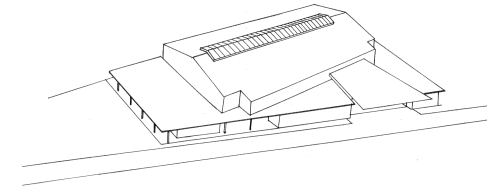

8261 Sinabelkirchen 8

Infos unter 0664/8341028 oder halle@siniwelt.com

Preise gültig ab: 01.05.2026

PREISLISTE FÜR VERMIETUNGEN NACH RÄUMEN

Raum	m ²	Preis/Std.					
		€					
Foyer	141,00	25					
WC-Anlage	86,00	25					
2/3 Saal	482,00	52					
1/3 Saal	250,00	30					
((1/1 Saal	732,00	79))					
Schank	97,00	20*					
Küche	28,00	27					
Kühlraum	12,00	12					
Fest-Büro	13,00	5					
Disco/Garderobe	85,00	18					
Obergeschoss	185,00	15					
Umkleide 1	24,00	6					
Umkleide 2	24,00	6					
Umkleide 3	24,00	6					
Summe Nutzfläche	1.451 m2	Σ 247	Euro/Std				

Preise inklusive 20% Mehrwertsteuer und inkl. Betriebskosten
Mindestmietdauer 3 Stunden

Alle Preise zzgl. Endreinigung pro Reinigungskraft EUR 42,- pro Std. inkl. MwSt.

*Schankanlage zzgl. Reinigungsgebühr a' EUR 54 inkl. MwSt. pro verwendeten Zapfhahn